

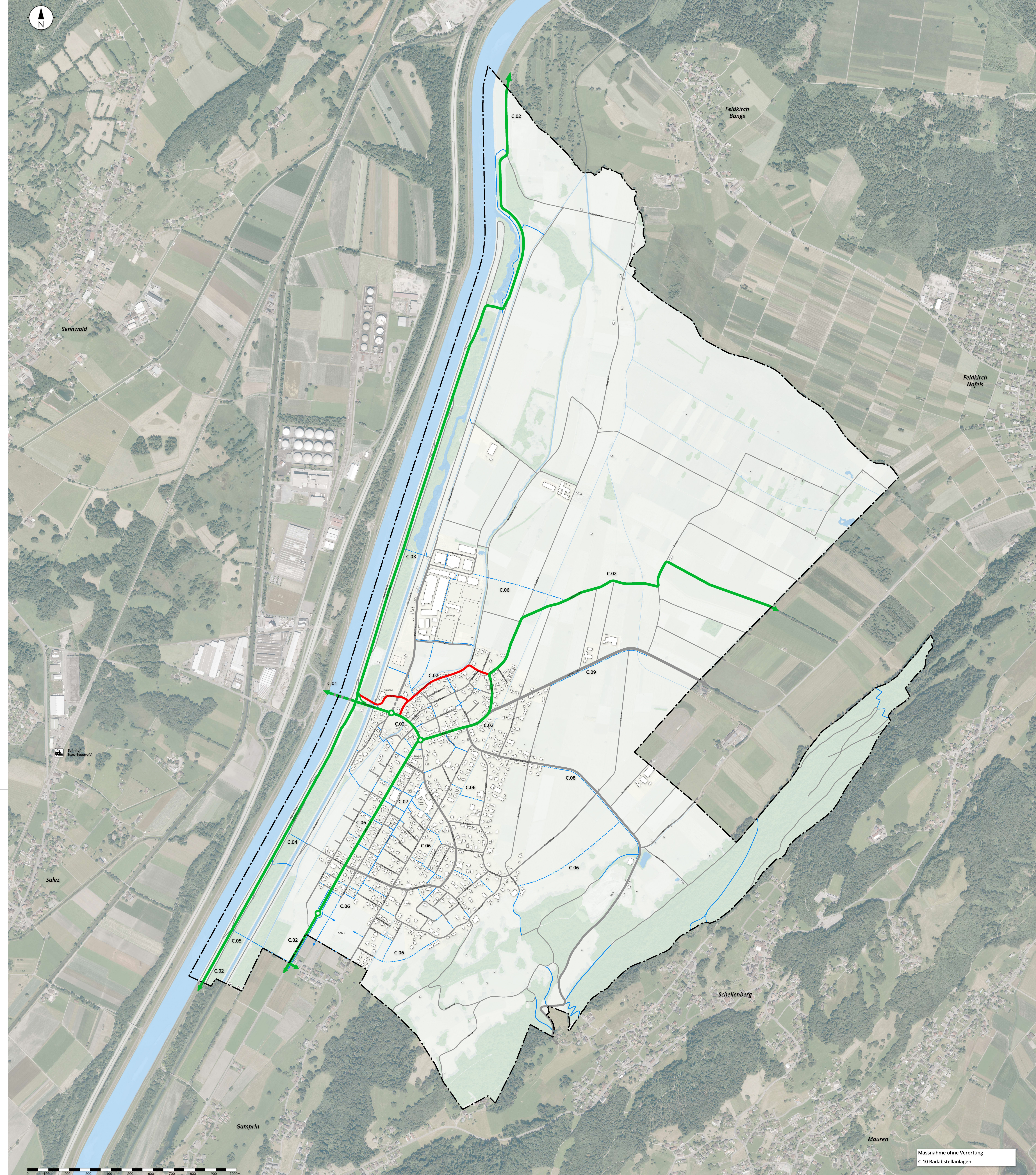

Legende

- | | | |
|----------------|----------------|--------------------------|
| Bestand | Planung | |
| | | Haupttradroute Land |
| | | Verbindungsradroute Land |
| | | Fuss- / Radweg |
-
- | | |
|-----------------|-----------------------------|
| Hinweise | |
| | Landes- bzw. Gemeindegrenze |
| | Wald |
| | Feld / Wiese |
| | Siedlung |
| | Gewässer |
| | Strassennetz |
| | Bahnhof |
| C.X | Nummerierung Massnahme |

Planungsgrundlagen: Amtliche Vermessung, Orthofoto 2016



Auftraggeber
Gemeinde Ruggell

Projekt
Verkehrsrichtplan

Planobjekt
Teilrichtplan Fuss- und Radverkehr

Situationsplan M 1:6500

Bearb.: jh
Gepr.: bh
Projekt: 2016
Planer: vsp, p
Datum: 15.11.2021

Genehmigungsvermerke

| | |
|---|----------------------------------|
| Vom Gemeinderat Ruggell erlassen am: | G88 vom 10.11.2021 |
| Offentliche Planaufgabe: | 22.11. bis 05.12.2021 |
| Von der Regierung des Fürstentums Liechtenstein genehmigt am: | SA vom _____ |
| | Dr. Daniel Risch, Regierungschef |

verkehrsingenieure Engstler Gächter Lampert

Massnahme ohne Verortung
C.10 Radabstellanlagen